

Département du GERS
Commune de MAUVEZIN
Section AD

Lotissement "Le Cap Soleil", tranches 1 et 2
PLAN DE VENTE DU LOT N°26

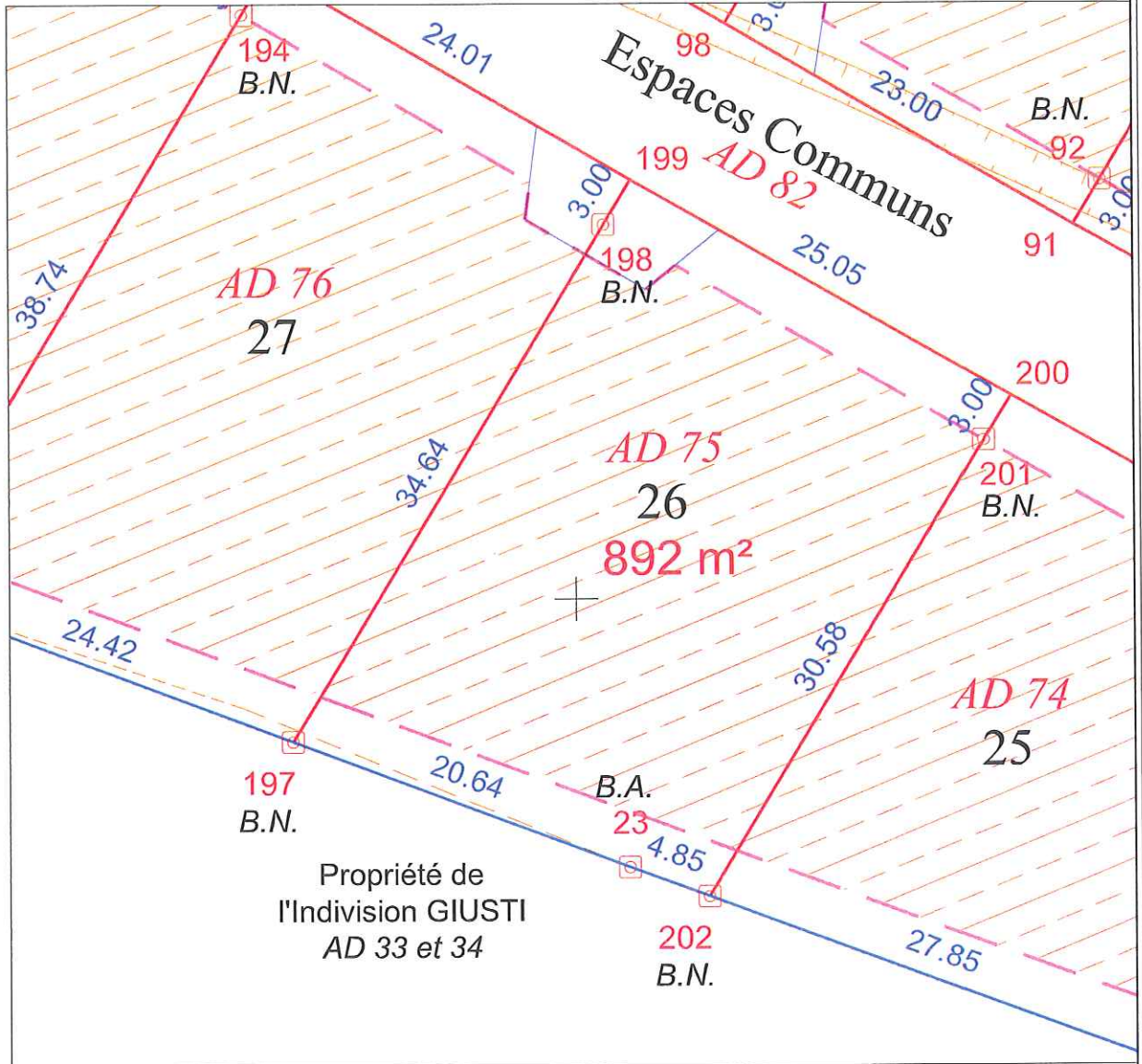
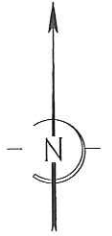

Propriété de
l'Indivision GIUSTI
AD 33 et 34

Légende	
14 B.N.	Repère avec désignation et numéro
	Limite nouvelle
	Limite ancienne
	Cotation
	Parcellaire Cadastral figuratif mentionné à titre indicatif.
	Servitude de passage de réseau souterrain
	Entrées non closes, Accès au lot imposé
	Zone de constructibilité mentionnée à titre indicatif.

Coordonnées des sommets.

MATRICULE	X	Y	Nature
197	482433.70	159291.83	bome
198	482451.65	159321.47	bome
199	482453.21	159324.03	non matérialisé
200	482474.97	159311.63	non matérialisé
201	482473.42	159309.06	bome
202	482457.57	159282.91	bome
23	482453.03	159284.59	bome

Tous les points sont rattachés au système Lambert III

XMGE - SARL de Géomètres-Experts Associés
Marc GIRARDIN - Géomètre-Expert Foncier ESGT
 Bureau Principal : 51 rue Montablon - 32500 FLEURANCE.
 Tél : 05.62.06.22.31 - Fax: 05.62.06.27.06.
 E-Mail: m.girardin@xmge.com
 Bureau Secondaire : 28 rue Raspail - 32000 AUCH.
 Bureau Secondaire : 8, avenue des Acan et Toe - 32100 CONDOM.
 Bureau Secondaire : 33 av Edmond Berges - 32190 VIC-FEZENSAC
 Permanence : 1 av Jean Philippe - 32120 MAUVEZIN

Réalisé le 31/05/2011

Echelle : 1/400

Dossier : F04110_2011-05-30_DIV_TRI-2_NUM-VENTE.DWG

**ORDRE DES
GÉOMÈTRES-EXPERTS**