

Département du GERS
Commune de MAUVEZIN
Section AD

Lotissement "Le Cap Soleil", tranches 1 et 2
PLAN DE VENTE DU LOT N°5

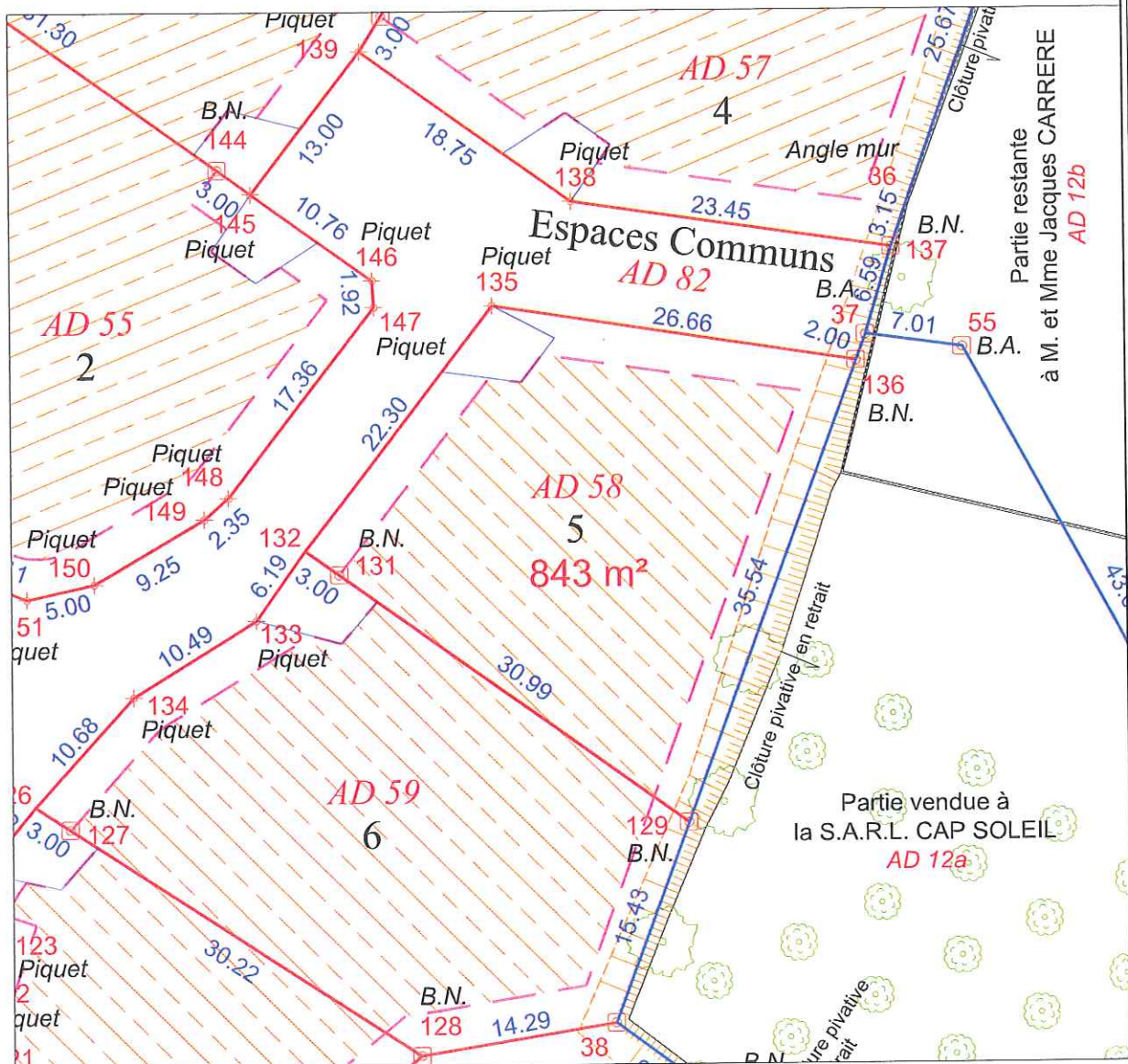
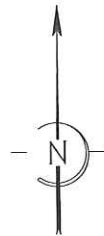

Légende	
14 B.N. □	Repère avec désignation et numéro
—	Limite nouvelle
- - -	Limite ancienne
- - -	Cotation
▨	Parcellaire Cadastral figuratif mentionné à titre indicatif.
▨	Servitude de passage de réseau souterrain
⌈	Entrées non closes, Accès au lot imposé
▨	Zone de constructibilité mentionnée à titre indicatif.

Coordonnées des sommets.

MATRICULE	X	Y	Nature
129	482413.72	159425.89	borne
131	482388.52	159443.92	borne
132	482386.08	159445.67	non matérialisé
135	482399.74	159463.30	piquet
136	482426.08	159459.21	borne

Tous les points sont rattachés au système Lambert III

Réalisé le 31/05/2011

Echelle : 1/500

Dossier : F04110_2011-05-30_DIV_TRI-2_NUM-VENTE.DWG

XMGE - SARL de Géomètres-Experts Associés
Marc GIRARDIN - Géomètre-Expert Foncier ESGT
 Bureau Principal : 51 rue Montablon - 32500 FLEURANCE.
 Tél : 05.62.06.22.31 - Fax: 05.62.06.27.06.
 E-Mail: m.girardin@xmge.com
 Bureau Secondaire : 28 rue Raspail - 32000 AUCH.
 Bureau Secondaire : 8, avenue des Acan et Toe - 32100 CONDOM.
 Bureau Secondaire : 33 av Edmond Berges - 32190 VIC-FEZENSAC
 Permanence : 1 av Jean Philippe - 32120 MAUVEZIN

