

Département du GERS
Commune de MAUVEZIN

Section AD

Lotissement "Le Cap Soleil", tranches 1 et 2
PLAN DE VENTE DU LOT N°41

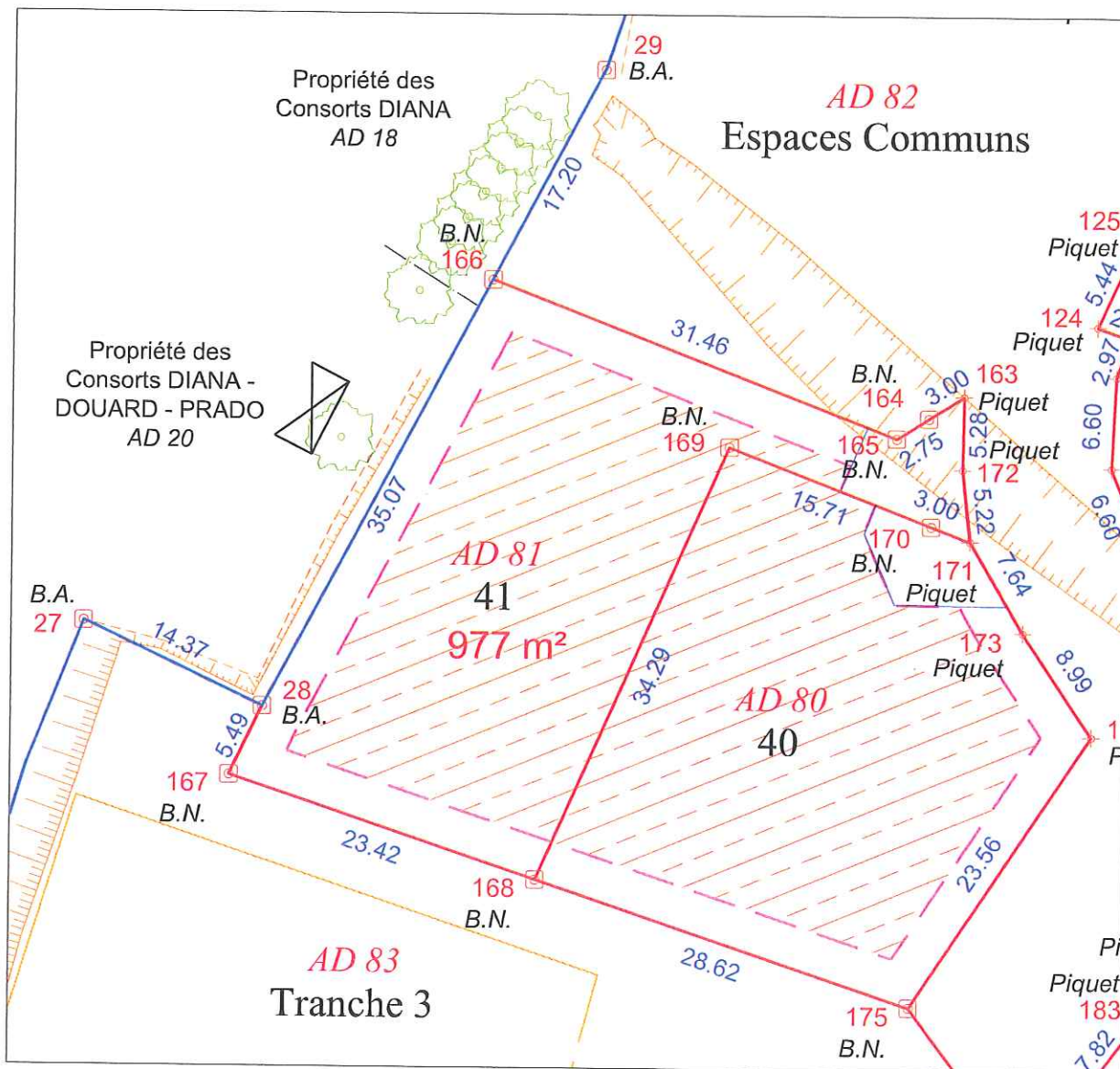
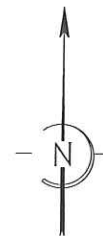

Légende	
14 B.N. □	Repère avec désignation et numéro
—	Limite nouvelle
- - -	Limite ancienne
- · - · -	Cotation
▨	Parcelle Cadastre figuratif mentionné à titre indicatif.
▨	Servitude de passage de réseau souterrain
⌈	Entrées non closes, Accès au lot imposé
▨	Zone de constructibilité

Coordonnées des sommets.

MATRICULE	X	Y	Nature
163	482350.69	159412.54	piquet
164	482348.15	159410.94	borne
165	482345.82	159409.48	borne
166	482316.46	159420.77	borne
28	482300.02	159389.80	borne
167	482297.66	159384.84	borne
168	482319.87	159377.41	borne
169	482333.71	159408.78	borne
170	482348.37	159403.14	borne
171	482351.17	159402.06	piquet
172	482350.61	159407.25	piquet

Tous les points sont rattachés au système Lambert III

XMGE - SARL de Géomètres-Experts Associés
Marc GIRARDIN - Géomètre-Expert Foncier ESGT
 Bureau Principal : 51 rue Montablon - 32500 FLEURANCE.
 Tél : 05.62.06.22.31 - Fax: 05.62.06.27.06.
 E-Mail: m.girardin@xmge.com
 Bureau Secondaire : 28 rue Raspail - 32000 AUCH.
 Bureau Secondaire : 8, avenue des Acan et Toe - 32100 CONDOM.
 Bureau Secondaire : 33 av Edmond Berges - 32190 VIC-FEZENSAC
 Permanence : 1 av Jean Philippe - 32120 MAUVEZIN

Réalisé le 31/05/2011

Echelle : 1/500

Dossier : F04110_2011-05-30_DIV_TR1-2_NUM-VENTE.DWG

